Antonio Caldara

LAUDATE, PUERI, DOMINUM

Psalm 112

Kantate für Sopran-Solo, gem. Chor,

Streichorchester und Basso continuo

Chorpartitur

ARNO VOLK VERLAG KÖLN

Laudate, pueri, Dominum

Ps. 112

Chorpartitur

Antonio Caldara

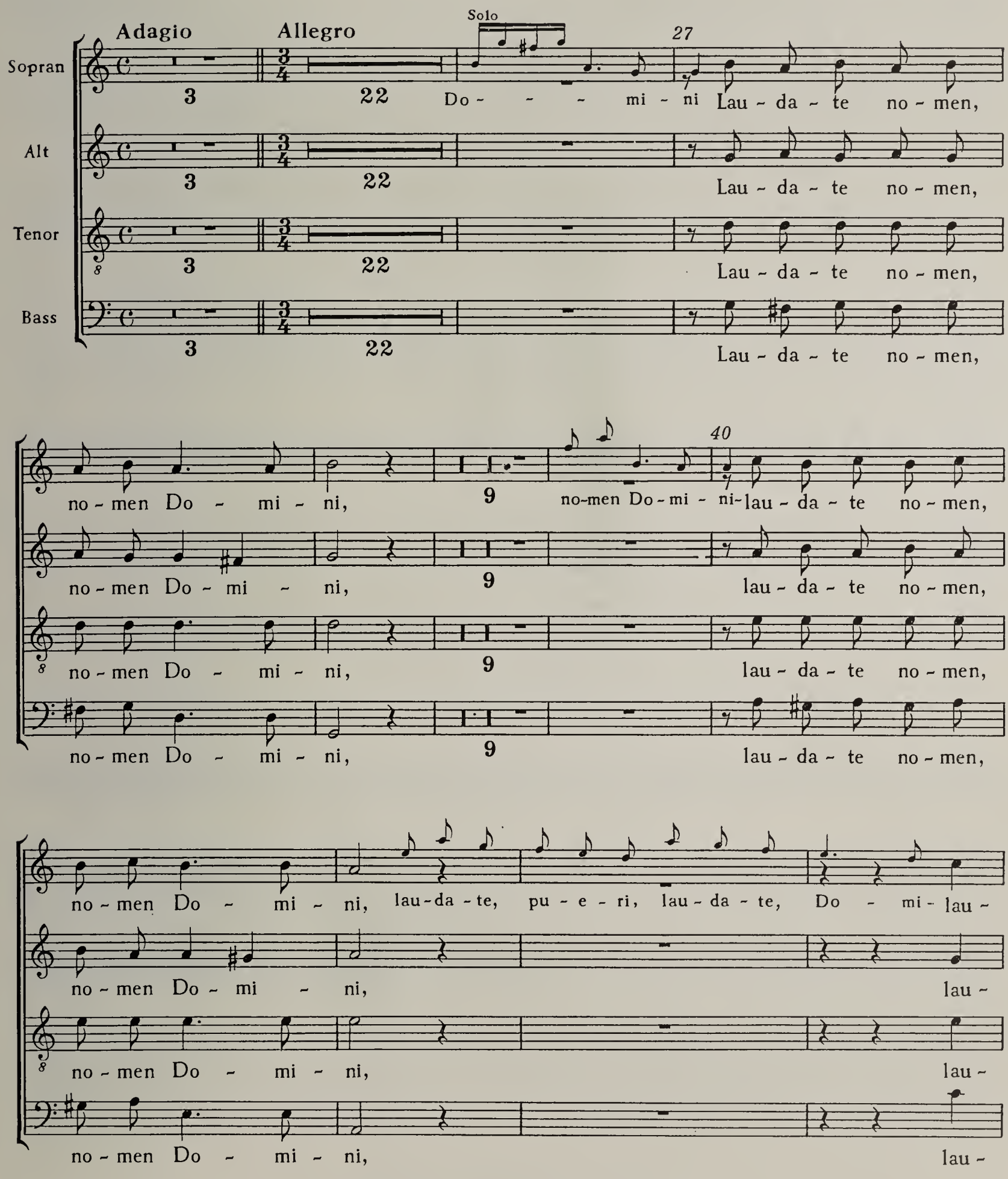

© MCMLIX by Arno Volk Verlag Köln

Alle Rechte vorbehalten
Nachdruck verboten
Printed in Germany

45

da - te, lau - da - te, 2 no - lau - da - te, lau - da - te, 8

50

da - te, lau - da - te, 2 lau - da - te, lau - da - te, 8

da - te, lau - da - te, 2 lau - da - te, lau - da - te, 8

da - te, lau - da - te, 2 lau - da - te, lau - da - te, 8

60

nomen Do-mi - ni lau-da-te no-men, no-men Do - mi - ni, lau - da - te lau -

Solo

65

Viol.

lau-da-te no-men, no-men Do - mi - ni, lau -

lau-da-te no-men, no-men Do - mi - ni, lau -

lau-da-te no-men, no-men Do - mi - ni, lau -

74

da - te, 6 no-men Do - mi - ni lau-da - te, lau-da - te. 12

da - te, 6 lau-da - te, lau-da - te. 12

da - te, 6 lau-da - te, lau-da - te. 12

da - te, 6 lau-da - te, lau-da - te. 12

Sit nomen Domini benedictum

Tacet

Adagio

125

A so-lis or-tu us-que ad oc-ca - - - - - - sum,

A so-lis or-tu us-que ad oc - ca - sum,

A so-lis or-tu us-que ad oc - ca - - - sum,

A so-lis or-tu us-que ad oc - ca - sum,

130

Da Cappella

lau-da-bi-le no - men, no-men Do - mi-ni, lau - da-bi-le no - men Do-

lau-da-bi-le no - men, no - - men Do - mi-ni, lau - da-bi-le no-men

lau - da - bi - le no - men, no - - men, no-men

lau-da-bi-le no - men, no - - men

135

- mi - ni, lau - da - bi - le no - men, no-men Do - mi-ni, lau -

Do - mi-ni, lau - da-bi-le no - men Do - - - mi-ni, lau -

Do - mi-ni, lau - da-bi-le no - men, no - - - men, lau-da-bi-le no -

Do - mi-ni, lau - da-bi-le no - men, no -

140

da-bi-le no - men, no - men Do - - - - - - mi - ni.

da-bi-le no - - men, no - men, no - men Do - - - - mi - ni.

- men, lau - da-bi-le no - men, no-men, no-men Do - - mi - ni.

- - men Do - - - - - - - - - - mi - ni.

Excelsus super omnes gentes

Tacet

Allegro Viol. + Bass

222

Quis si - cut Do-mi-nus, De-us no - ster, qui in
Quis si - cut Do-mi-nus, De-us no - ster,
Quis si - cut Do-mi-nus, De-us no - ster,
Quis si - cut Do-mi-nus, De-us no - ster,

225

al - tis, in al - tis, in al - tis ha - bi-tat, et hu - mi - li - a
qui in al - tis, in al - tis, in al - tis ha - bi-tat, et hu - mi - li - a
qui in al - tis, in al - tis, in al - tis ha - bi-tat, et hu - mi - li - a
qui in al - tis, in al - tis, in al - tis ha - bi-tat, et hu - mi - li - a

Adagio

230

p

235

re - spi-cit, hu-mi - li - a re - spi-cit in coe-lo, in coe - lo et in ter - - - ra?
re - spi-cit, hu-mi - li - a re - spi-cit in coe-lo, in coe - lo et in ter - ra?
re - spi-cit, hu-mi - li - a re - spi-cit in coe-lo, in coe - lo et in ter - - - ra?
re - spi-cit, hu-mi - li - a re - spi-cit in coe-lo, in coe - lo et in ter - - - ra?

260

265

terra in-o - pem, Sus-ci-tans a ter-ra, a ter-ra in - o - pem,
Sus-ci-tans a ter-ra, a ter-ra in - o - pem,
Sus-ci-tans a ter-ra, a ter-ra in-o - pem,
Sus - ci-tans a ter-ra, a ter-ra in - o - pem,

275 Solo

e - ri-gens pau - pe- et de ster-co - re e - ri-gens paupe - rem, 15

et de ster-co - re e - ri-gens pau-pe - rem, 15

et de ster-co - re e - ri-gens pau-pe - rem, 15

et de ster-co - re e - ri-gens pau-pe - rem, 15

280

296

e - ri-gens pau - pe- et de ster-co-re e - rigens pau - pe - rem: 11

et de ster-co-re e - rigens pau-pe - rem: 11

et de ster-co-re e - rigens pau - pe - rem: 11

et de ster-co-re e - rigens pau - pe - rem: 11

300

315

col-locet e - um Ut col - lo-cet, col - lo-cet e - um 3 cum prin-ci - pi - bus 10

Ut col - lo-cet, col - lo-cet e - um 3 cum prin-ci - pi - bus 10

Ut col - lo-cet, col - lo-cet e - um 3 cum prin-ci - pi - bus 10

Ut col - lo-cet, col - lo-cet e - um 3 cum prin-ci - pi - bus 10

321

335

su - i po - pu - li su - i. 14 ste - ri - lem in do - mo Qui

po - pu - li su - i. 14 Qui

po - pu - li su - i. 14 Qui

po - pu - li su - i. 14 Qui

352

355 360

ha-bi-ta-re fa - cit ste-ri - lem in do - mo, 2 -tantem lae - tan-tem, 2

ha-bi-ta-re fa - cit ste - ri-lem in do - mo, 2 lae - tan-tem, 2

ha-bi-ta-re fa - cit ste-ri - lem in do - mo, 2 lae - tan-tem, 2

ha-bi-ta-re fa - cit ste - ri-lem in do - mo, 2 lae - tan-tem, 2

365 370

tantem lae - tan - tem, lae-tan-tem, lae-tan-tem,

lae - tan - tem, lae-tan-tem, lae-tan-tem,

lae - tan - tem, lae-tan-tem, lae-tan-tem,

lae - tan - tem, lae-tan-tem, lae-tan-tem,

375 383

lae-tan-tem, 3 lae-tan - tem, 5 -tan-tem ma-trem fi - li -

lae-tan-tem, 3 lae-tan - tem, 5 ma-trem fi - li -

lae-tan-tem, 3 lae-tan - tem, 5 ma-trem fi - li -

lae-tan-tem, 3 lae-tan - tem, 5 ma-trem fi - li -

400

o - rum lae - tan - tem, 14 -tem, lae - tan - tem. lae-tan - tem. 11

o - rum lae - tan - tem, 14 lae-tan - tem. 11

o - rum lae - tan - tem, 14 lae-tan - tem. 11

o - rum lae - tan - tem, 14 lae-tan - tem. 11

Gloria Patri

Tacet

Allegro 508

Si - cut e - rat in prin - ci - pi - o, et nunc, et sem - per,

Si - cut e - rat in prin - ci - pi - o, et nunc, et sem - per,

Si - cut e - rat in prin - ci - pi - o, et nunc, et sem - per,

Si - cut e - rat in prin - ci - pi - o, et nunc, et sem - per,

510

si - cut e - rat in prin - ci - pi - o, et nunc, et sem - per, et in sae - cu - la sae - cu -

si - cut e - rat in prin - ci - pi - o, et nunc, et sem - per, et in sae - cu - la sae - cu -

si - cut e - rat in prin - ci - pi - o, et nunc, et sem - per, et in sae - cu - la sae - cu -

si - cut e - rat in prin - ci - pi - o, et nunc, et sem - per, et in sae - cu - la sae - cu -

515

lo - rum, et in sae - cu - la sae - cu - lo - rum, sae - cu - lo - rum, a - men, et in sae - cu - la sae - cu -

lo - rum, et in sae - cu - la sae - cu - lo - rum, sae - cu - lo - rum, a - men, et in sae - cu - la sae - cu -

lo - rum, et in sae - cu - la sae - cu - lo - rum, sae - cu - lo - rum, a - men, et in sae - cu - la sae - cu -

lo - rum, et in sae - cu - la sae - cu - lo - rum, sae - cu - lo - rum, a - men, et in sae - cu - la sae - cu -

520

lo - rum, et in sae - cu - la sae - cu - lo - rum, sae - cu - lo - rum, a - men.

lo - rum, et in sae - cu - la sae - cu - lo - rum, sae - cu - lo - rum, a - men.

lo - rum, et in sae - cu - la sae - cu - lo - rum, sae - cu - lo - rum, a - men.

lo - rum, et in sae - cu - la sae - cu - lo - rum, sae - cu - lo - rum, a - men.

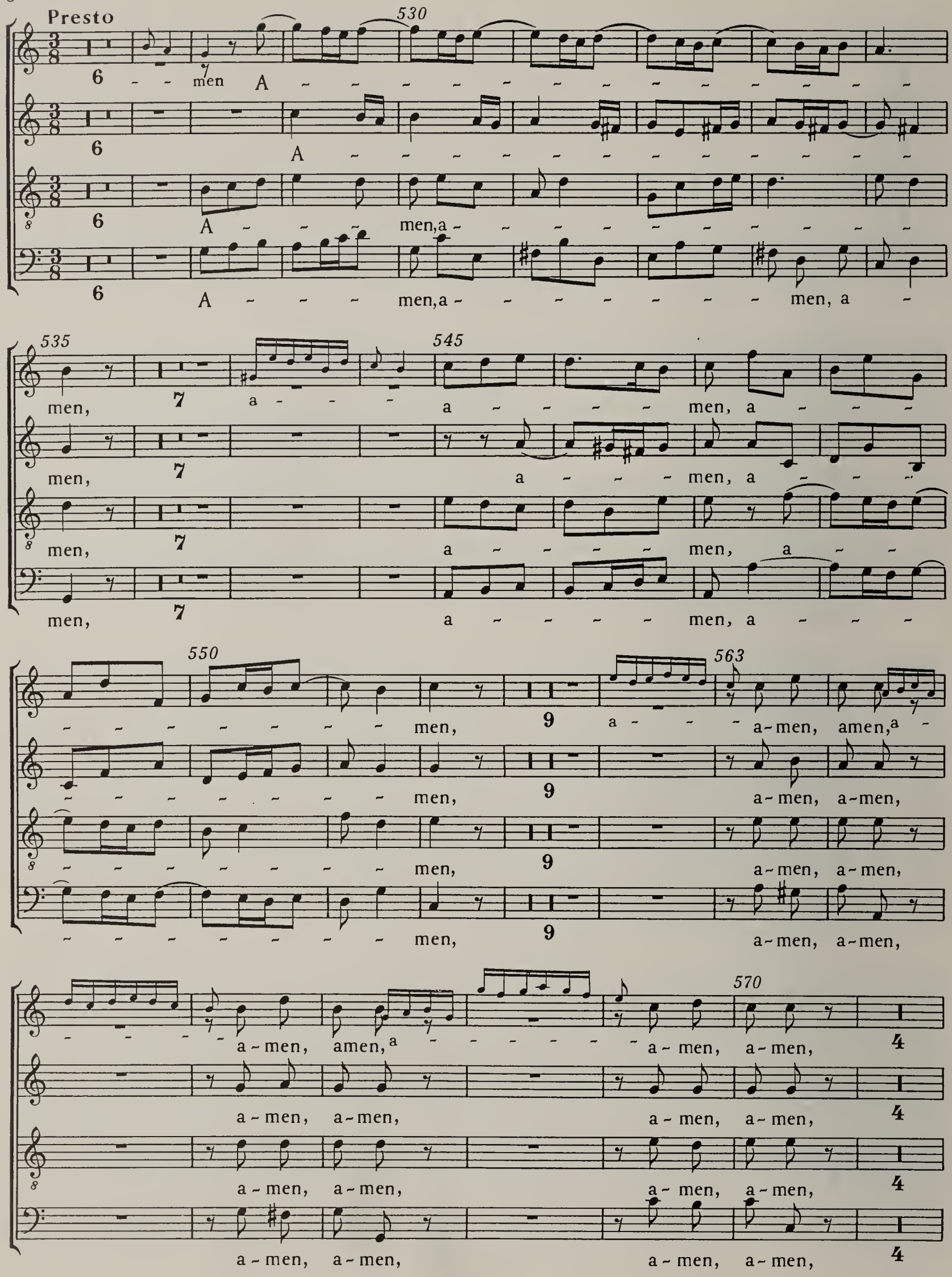
Presto
530
6 men A
6 A
6 A men, a
6 A men, a men, a
535
545
men, 7 a a men, a
men, 7 a men, a
men, 7 a men, a
men, 7 a men, a
550
563
men, 9 a a-men, amen, a
men, 9 a-men, a-men,
men, 9 a-men, a-men,
men, 9 a-men, a-men,
570
a-men, amen, a a-men, a-men, 4
a-men, a-men, a-men, a-men, 4
a-men, a-men, a-men, a-men, 4
a-men, a-men, a-men, a-men, 4

575

a - - - - men, a - - - - - - men,

a - - - - - - - - - - - men,

a - - - - - - - - - - men,

a - - - - - - - - - - men,

580

6

6

6

6

tr

a - - - men a-men, a-men,

a-men, a-men,

a-men, a-men,

a-men, a-men,

8

600

a - - men a - - - -

a

605

men, a-men, a-men,

men, a-men, a-men,

men, a-men, a-men,

men, a-men, a-men,

615

tr

a-men, 4 a - - - men a-men, a - - - men.

a-men, 4 a-men, a - - - men.

a-men, 4 a-men, a - - - men.

a-men, 4 a-men, a - - - men.